

# Hunter

SINCE 1886

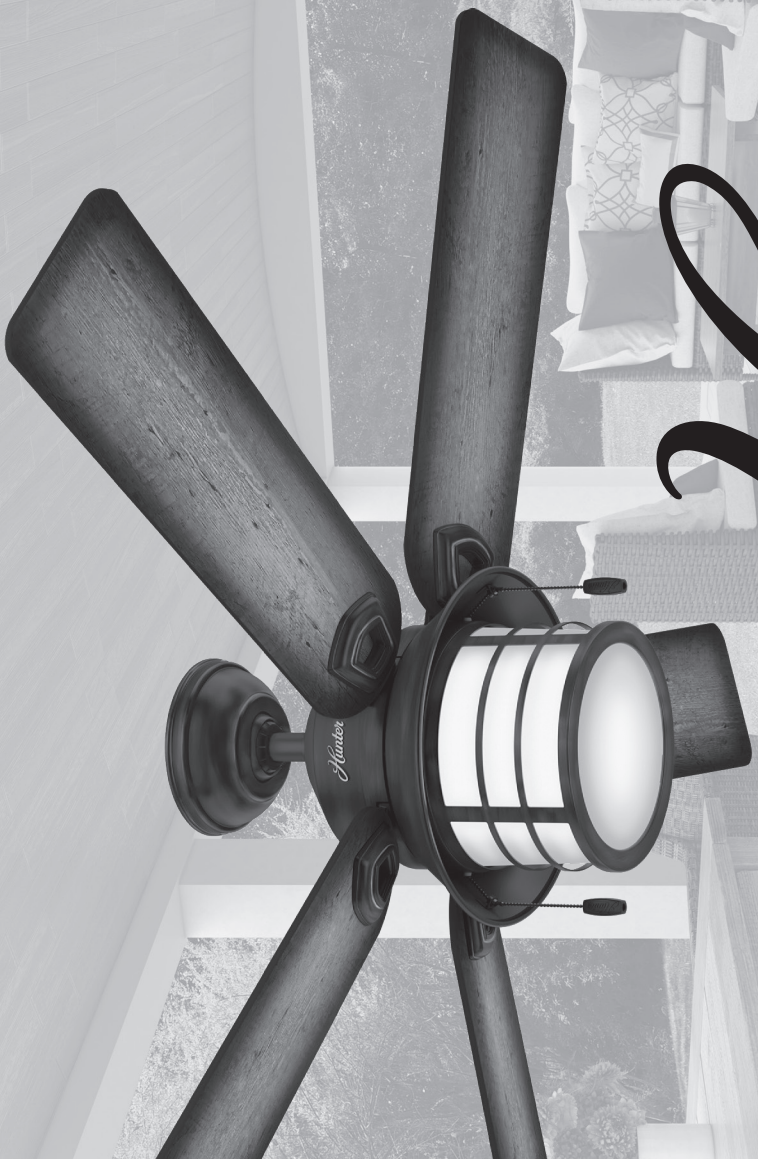

**Models**  
**59135**  
**59273**

## Manual and Installation Guide

# Key Biscayne

English

www.HunterFan.com

For assistance call 1-888-830-1326.

DO NOT RETURN THIS ITEM

TO THE STORE!

Where Purchased

Date Purchased

Model Number

should you ever need to contact

customer service.

### Read and Save These Instructions

**IMPORTANT!**

1-888-830-1326

# Key Biscayne

## Manual del propietario y Manual de instalación

Español



**Modelos**  
**59135**  
**59273**

©2017 Hunter Fan Co.

## Limited Lifetime Warranty

Hunter Fan Company grants this limited warranty to the original purchaser of this Hunter ceiling fan. This document can be found at [www.HunterFan.com](http://www.HunterFan.com). Thank you for choosing Hunter!

### How Can Warranty Service Be Obtained?

**Proof of purchase is required** when requesting warranty service. The original purchaser must present a sales receipt or other document that establishes proof of purchase. Hunter, at its sole discretion, may accept a gift receipt. To obtain service, contact Hunter Fan Company online or by phone.

[www.HunterFan.com/Support/Contact-Us/](http://www.HunterFan.com/Support/Contact-Us/)  
1-888-830-1326

Please do not ship your fan or any fan parts to Hunter. Delivery will be refused.

### What Does This Warranty Cover?

#### Motor — Limited Lifetime Warranty

If any part of your ceiling fan motor fails during your ownership of the fan due to a defect in material or workmanship, as determined solely by Hunter, Hunter will provide you with a replacement fan free of charge.\* The foregoing limited warranty applies only to the motor itself and does not apply to electronic controls – such as remote control transmitters, remote control receivers, or capacitors – used in conjunction with the motor. Such electronic control items are included in the one-year limited warranty below.

#### Other — One-Year Limited Warranty

Except as otherwise indicated throughout this warranty, if any part of your Hunter ceiling fan fails at any time within one year of the date of purchase due to a defect in material or workmanship, as determined solely by Hunter, Hunter will provide a replacement part free of charge.\*

#### Light Kits — Warranty May Vary

Light kits are included in the one-year limited warranty. However, you may qualify for additional warranty coverage if your fan includes one of the following:

- **LED Light Kits — Three-Year Limited Warranty**  
If your LED light kit module (not including glass components) or LED bulb fails at any time within three years of the date of purchase due to a defect in material or workmanship, as determined solely by Hunter, Hunter will provide a replacement part free of charge.\*

## ¡IMPORTANTE!

### Lea y guarde estas instrucciones

La información que se entrega a continuación facilitará en gran medida la comunicación en caso de que necesite contactar con el servicio al cliente.

Número de modelo

Fecha de compra

Lugar de compra

Si faltan partes,  
NO REGRESE ESTE PRODUCTO  
A LA DISTRIBUIDORA  
Para asistencia, llame al 1-888-830-1326.

www.HunterFan.com

1-888-830.1326

### ¿Cómo afecta la ley estatal a la cobertura de la garantía?

Este manual de instalación y garantía se aplica a los Estados Unidos y a los territorios de los Estados Unidos. La ley de su estado de residencia puede afectar la cobertura de la garantía. Si su estado de residencia no tiene una ley que afecte la cobertura de la garantía, se aplicará la ley del estado de California. La ley de su estado de residencia puede afectar la cobertura de la garantía. Si su estado de residencia no tiene una ley que afecte la cobertura de la garantía, se aplicará la ley del estado de California. La ley de su estado de residencia puede afectar la cobertura de la garantía. Si su estado de residencia no tiene una ley que afecte la cobertura de la garantía, se aplicará la ley del estado de California.

Este manual de instalación y garantía se aplica a los Estados Unidos y a los territorios de los Estados Unidos. La ley de su estado de residencia puede afectar la cobertura de la garantía. Si su estado de residencia no tiene una ley que afecte la cobertura de la garantía, se aplicará la ley del estado de California. La ley de su estado de residencia puede afectar la cobertura de la garantía. Si su estado de residencia no tiene una ley que afecte la cobertura de la garantía, se aplicará la ley del estado de California.

### ¿Cómo puede obtener un servicio al cliente?

Para obtener un servicio al cliente, visite nuestro sitio web en [www.hunterfan.com](http://www.hunterfan.com) o llame al 1-888-830-1326. También puede contactar con nosotros por correo electrónico en [customer@hunterfan.com](mailto:customer@hunterfan.com).

## Garantía limitada de por vida

Este manual de instalación y garantía se aplica a los Estados Unidos y a los territorios de los Estados Unidos. La ley de su estado de residencia puede afectar la cobertura de la garantía. Si su estado de residencia no tiene una ley que afecte la cobertura de la garantía, se aplicará la ley del estado de California. La ley de su estado de residencia puede afectar la cobertura de la garantía. Si su estado de residencia no tiene una ley que afecte la cobertura de la garantía, se aplicará la ley del estado de California.

Si su conjunto de lámparas certificadas ENERGY STAR® (no incluye componentes de

energía) incluye componentes de tres años a partir de la fecha de compra, debido a un defecto en los materiales o la mano de obra, conforme Hunter lo determine para su servicio al cliente.

\* El conjunto de lámparas certificadas ENERGY STAR® (no incluye componentes de tres años a partir de la fecha de compra, debido a un defecto en los materiales o la mano de obra, conforme Hunter lo determine para su servicio al cliente).

Este manual de instalación y garantía se aplica a los Estados Unidos y a los territorios de los Estados Unidos. La ley de su estado de residencia puede afectar la cobertura de la garantía. Si su estado de residencia no tiene una ley que afecte la cobertura de la garantía, se aplicará la ley del estado de California. La ley de su estado de residencia puede afectar la cobertura de la garantía. Si su estado de residencia no tiene una ley que afecte la cobertura de la garantía, se aplicará la ley del estado de California.

Este manual de instalación y garantía se aplica a los Estados Unidos y a los territorios de los Estados Unidos. La ley de su estado de residencia puede afectar la cobertura de la garantía. Si su estado de residencia no tiene una ley que afecte la cobertura de la garantía, se aplicará la ley del estado de California. La ley de su estado de residencia puede afectar la cobertura de la garantía. Si su estado de residencia no tiene una ley que afecte la cobertura de la garantía, se aplicará la ley del estado de California.

Este manual de instalación y garantía se aplica a los Estados Unidos y a los territorios de los Estados Unidos. La ley de su estado de residencia puede afectar la cobertura de la garantía. Si su estado de residencia no tiene una ley que afecte la cobertura de la garantía, se aplicará la ley del estado de California. La ley de su estado de residencia puede afectar la cobertura de la garantía. Si su estado de residencia no tiene una ley que afecte la cobertura de la garantía, se aplicará la ley del estado de California.

Este manual de instalación y garantía se aplica a los Estados Unidos y a los territorios de los Estados Unidos. La ley de su estado de residencia puede afectar la cobertura de la garantía. Si su estado de residencia no tiene una ley que afecte la cobertura de la garantía, se aplicará la ley del estado de California. La ley de su estado de residencia puede afectar la cobertura de la garantía. Si su estado de residencia no tiene una ley que afecte la cobertura de la garantía, se aplicará la ley del estado de California.

Este manual de instalación y garantía se aplica a los Estados Unidos y a los territorios de los Estados Unidos. La ley de su estado de residencia puede afectar la cobertura de la garantía. Si su estado de residencia no tiene una ley que afecte la cobertura de la garantía, se aplicará la ley del estado de California. La ley de su estado de residencia puede afectar la cobertura de la garantía. Si su estado de residencia no tiene una ley que afecte la cobertura de la garantía, se aplicará la ley del estado de California.

Este manual de instalación y garantía se aplica a los Estados Unidos y a los territorios de los Estados Unidos. La ley de su estado de residencia puede afectar la cobertura de la garantía. Si su estado de residencia no tiene una ley que afecte la cobertura de la garantía, se aplicará la ley del estado de California. La ley de su estado de residencia puede afectar la cobertura de la garantía. Si su estado de residencia no tiene una ley que afecte la cobertura de la garantía, se aplicará la ley del estado de California.

Este manual de instalación y garantía se aplica a los Estados Unidos y a los territorios de los Estados Unidos. La ley de su estado de residencia puede afectar la cobertura de la garantía. Si su estado de residencia no tiene una ley que afecte la cobertura de la garantía, se aplicará la ley del estado de California. La ley de su estado de residencia puede afectar la cobertura de la garantía. Si su estado de residencia no tiene una ley que afecte la cobertura de la garantía, se aplicará la ley del estado de California.

Este manual de instalación y garantía se aplica a los Estados Unidos y a los territorios de los Estados Unidos. La ley de su estado de residencia puede afectar la cobertura de la garantía. Si su estado de residencia no tiene una ley que afecte la cobertura de la garantía, se aplicará la ley del estado de California. La ley de su estado de residencia puede afectar la cobertura de la garantía. Si su estado de residencia no tiene una ley que afecte la cobertura de la garantía, se aplicará la ley del estado de California.

Este manual de instalación y garantía se aplica a los Estados Unidos y a los territorios de los Estados Unidos. La ley de su estado de residencia puede afectar la cobertura de la garantía. Si su estado de residencia no tiene una ley que afecte la cobertura de la garantía, se aplicará la ley del estado de California. La ley de su estado de residencia puede afectar la cobertura de la garantía. Si su estado de residencia no tiene una ley que afecte la cobertura de la garantía, se aplicará la ley del estado de California.

Este manual de instalación y garantía se aplica a los Estados Unidos y a los territorios de los Estados Unidos. La ley de su estado de residencia puede afectar la cobertura de la garantía. Si su estado de residencia no tiene una ley que afecte la cobertura de la garantía, se aplicará la ley del estado de California. La ley de su estado de residencia puede afectar la cobertura de la garantía. Si su estado de residencia no tiene una ley que afecte la cobertura de la garantía, se aplicará la ley del estado de California.

Este manual de instalación y garantía se aplica a los Estados Unidos y a los territorios de los Estados Unidos. La ley de su estado de residencia puede afectar la cobertura de la garantía. Si su estado de residencia no tiene una ley que afecte la cobertura de la garantía, se aplicará la ley del estado de California. La ley de su estado de residencia puede afectar la cobertura de la garantía. Si su estado de residencia no tiene una ley que afecte la cobertura de la garantía, se aplicará la ley del estado de California.

Este manual de instalación y garantía se aplica a los Estados Unidos y a los territorios de los Estados Unidos. La ley de su estado de residencia puede afectar la cobertura de la garantía. Si su estado de residencia no tiene una ley que afecte la cobertura de la garantía, se aplicará la ley del estado de California. La ley de su estado de residencia puede afectar la cobertura de la garantía. Si su estado de residencia no tiene una ley que afecte la cobertura de la garantía, se aplicará la ley del estado de California.



# PARTS GUIDE GUIA DE PARTES

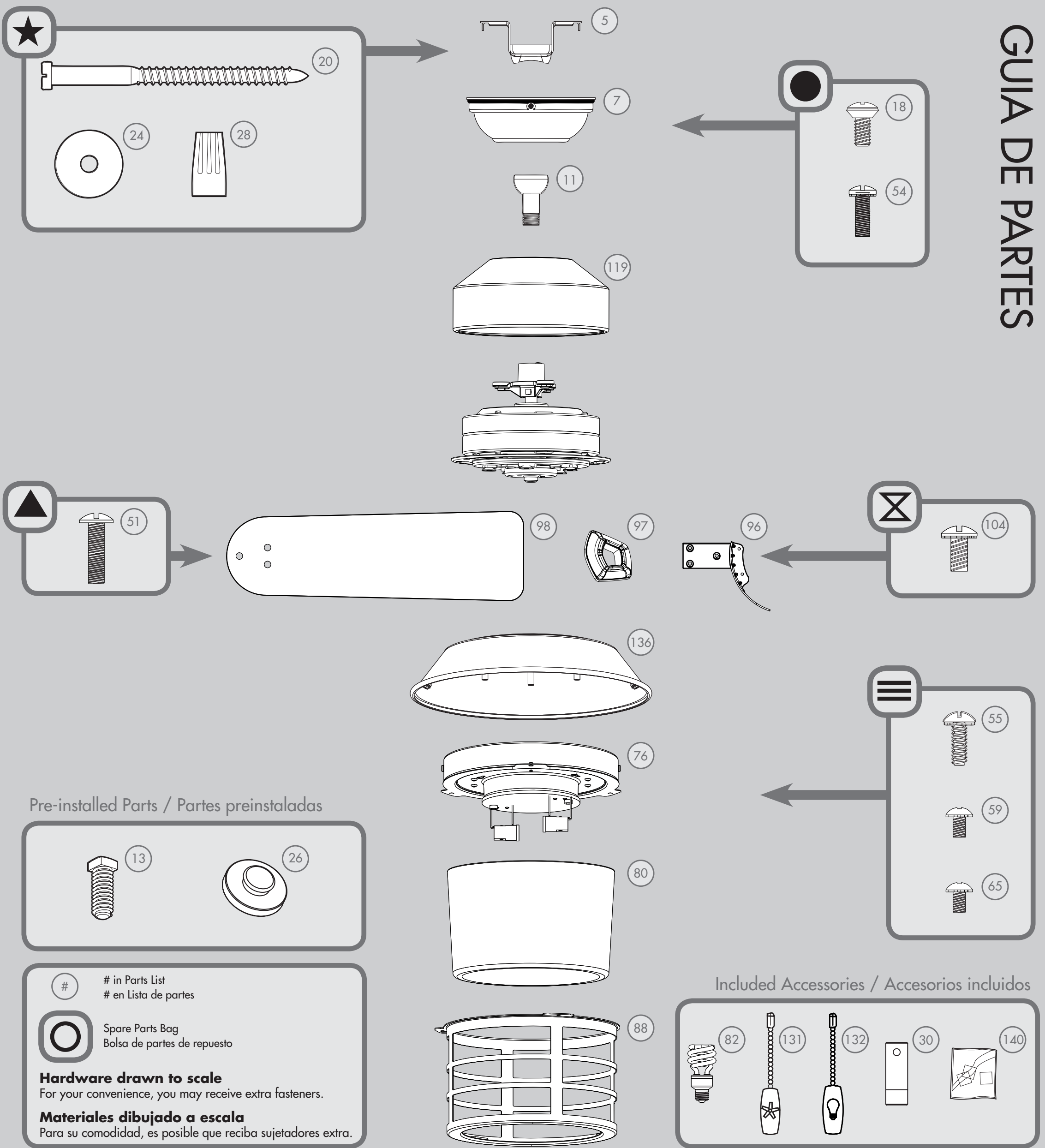

Parts List		MODEL #	59135	59273	Lista de piezas
		MODELO #			
		DRAWING #	K2715-01	K2715-02	
		ESQUEMA #			
		Weight ±2 lbs	25.8 lbs (11.7 kg)	25.8 lbs (11.7 kg)	
		Peso ±2 lb			
		FINISH	Weathered Zinc	Onyx Bengal	
		FINISH	Zinc desgastado	Onyx bengala	
#	Item Name	Qty. / Cant.	Part# / No. de la pieza	Part# / No. de la pieza	Nombre del Item
1	Hanging System Kit	1	K0065-02	K0065-02	Kit del sistema de suspensión
5	Ceiling Bracket	1			Soporte de techo
7	Canopy	1			Campana
11	Downrod Assembly	1			Conjunto de varilla
13	Setscrew	1			Tornillo de fijación
18	Canopy Screw	3			Tornillo de la campana
20	Wood Screw 3"	2			Tornillo para madera de 3"
24	Flat Washer	2			Arandela plana
26	Mounting Isolator	4			Aislador de montaje
28	Wire Connector	4			Conector de cable
30	Hanger Pipe	1			Tubo de suspensión
50	Hardware Kit	1	K2715-00-860	K2715-00-861	Kit de materiales
51	Blade Assembly Screw	16			Tornillo de montaje de paleta
54	Motor Housing Assembly Screw	3			Tornillo de la carcasa del motor
55	Switch Housing Assembly Screw	3			Tornillo de montaje de la caja del interruptor
59	Light Kit Assembly Screw	4			Tornillo de conjunto del kit de luz
65	Globe Assembly Screw	3			Tornillo de la asamblea del globo
76	Light Kit Assembly	1	K2766-01	K2766-01	Conjunto del kit de luz
80	Globe	1	K2710-01-045	K2710-01-045	Pantalla
82	CFL Bulb	2	66763-01	66763-01	Lámpara CFL
88	Globe Retainer	1	K2765-01	K2765-01	Dispositivo de retención tipo globo
96	Blade Iron Set	1	G2490-05	G2490-05	Juego de soporte de paletas
97	Blade Medallion Set	1	K2709-05	K2709-05	Juego de medallones de paleta
98	Blade Set	1	K3075-05-285	K3075-05-479	Juego de paletas
104	Blade Iron Armature Screw	11	K1809-06	K1809-06	Tornillo de soporte de paleta
119	Motor Housing	1	G2491-01	G2491-01	Alojamiento del motor
131	Fan Pull Chain Pendant	1	K0143-04	K0143-04	Pendiente del tirador de cadena del ventilador
132	Light Pull Chain Pendant	1	K0144-04	K0144-04	Pendiente del tirador de cadena de luz
136	Upper Switch Housing	1	K2767-01	K2767-01	Caja superior del interruptor
140	Balancing Kit	1	K0118-01	K0118-01	Kit de equilibrado